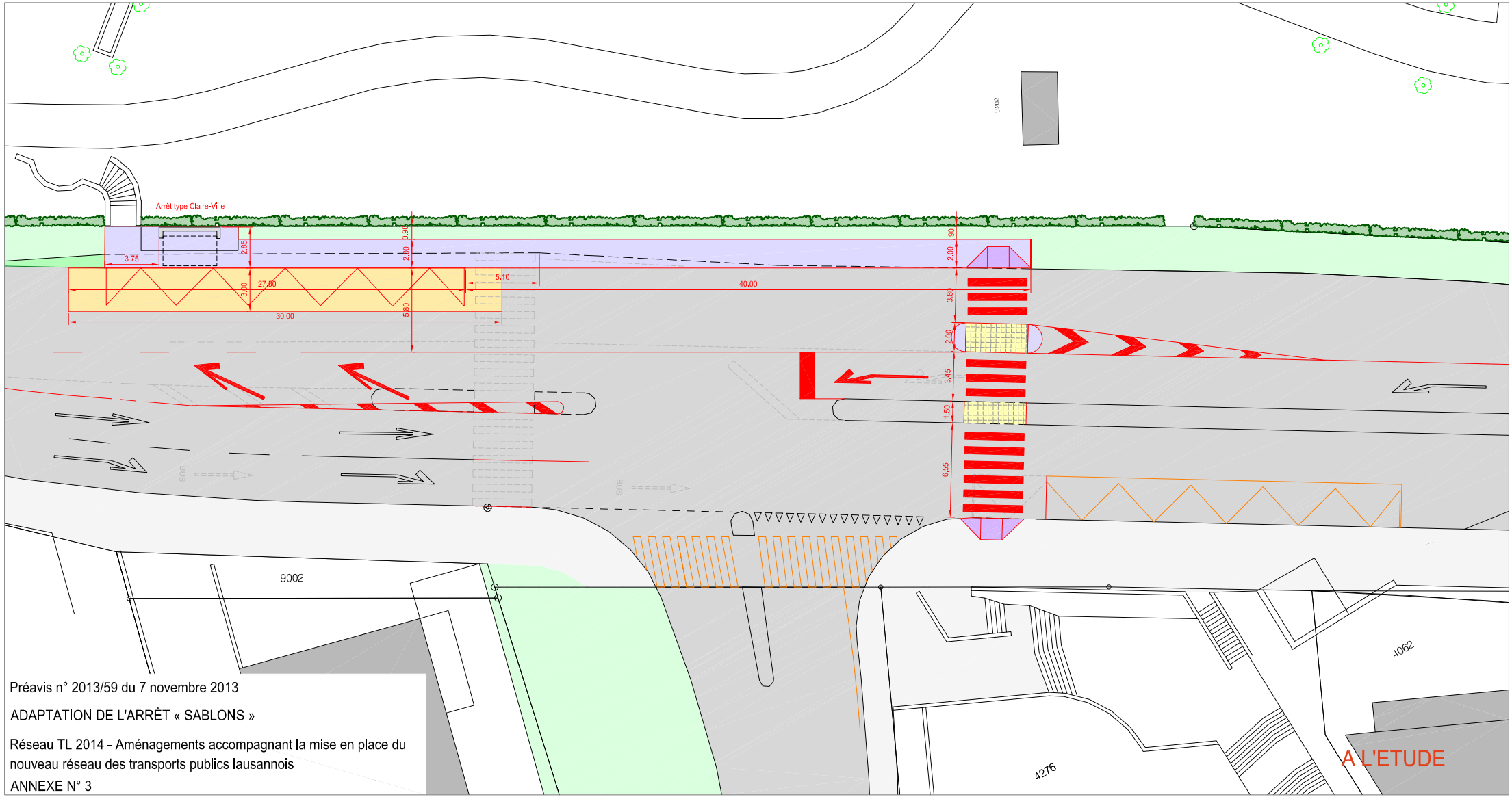

Préavis n° 2013/59 du 7 novembre 2013

ADAPTATION DE L'ARRÊT « SABLONS »

Réseau TL 2014 - Aménagements accompagnant la mise en place du nouveau réseau des transports publics lausannois

ANNEXE N° 3