

PROGRAMME

COLLOQUE ROMAND

Vendredi 06 juin 2025

📍 Au Musée olympique, Lausanne

Accueil parascolaire romand, de l'état des lieux à des lieux d'avenir

Co-organisé par Pro Enfance et la Ville de Lausanne, cet événement romand réunira des décideuses et décideurs, ainsi que des professionnelles et professionnels de l'enfance et les milieux de la formation. Cette journée de formation a pour ambition de poursuivre les réflexions à l'échelle romande autour des conclusions de l'état des lieux du parascolaire réalisé par Pro Enfance, et de les articuler aux axes développés dans le nouveau concept parascolaire lausannois.

L'événement sera également l'occasion de nous pencher sur la place des enfants dans ces lieux d'avenir et de mettre en lumière des pistes concrètes pour harmoniser et renforcer ce champ essentiel.

DÉROULÉ DE LA JOURNÉE

MATIN

- 8H15 Ouverture des portes**
La journée est modérée par Miruna Coca-Cozma, journaliste à la RTS. Des interludes donneront la parole aux enfants.
- 8H45 Ouverture**
David Payot, conseiller municipal, Direction de l'enfance, de la jeunesse et des quartiers, Ville de Lausanne
- 9H00 État des lieux de l'accueil parascolaire en Suisse romande réalisé par Pro Enfance: cadre et contexte**
Dominique Golay, Pro Enfance
- 9H10 Observations et recommandations issues de l'État de lieux de l'accueil parascolaire romand**
Marie Girard, cheffe de projet Pro Enfance
- 10H00 CAFÉ**
- 10H30 Éduquer les enfants au-delà de la famille et de l'école? Réflexions sociologiques sur le parascolaire**
Wilfried Lignier, sociologue de l'enfance, directeur de recherche CNRS
- 11H30 TABLE RONDE: Faut-il repenser la gouvernance de l'accueil parascolaire?**
Mirjam Ballmer, conseillère communale, Direction de l'enfance, des écoles et de la cohésion sociale, Ville de Fribourg
Nicole Baur, conseillère communale, vice-présidente, Dicastère de la famille, de la formation, de la santé et des sports, Ville de Neuchâtel
Benoît Gaillard, conseiller national, Canton de Vaud
Lisa Mazzone, co-présidente d'Alliance Enfance
Christel Sierro-Fardel, conseillère municipale, Dicastère de la cohésion sociale, Ville de Sion
Andreas Sutter, président du Conseil de fondation de la FAJE, syndic de Tolochenaz

12H15 PAUSE DE MIDI

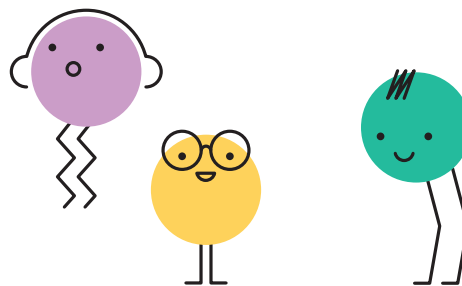
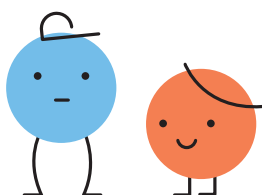

APRÈS-MIDI

- 13H45 Penser les collaborations au sein du réseau et avec les familles:**
Dialogue entre Xavier Conus, maître d'enseignement et de recherche, Université de Fribourg et Alexandre Sotirov, chargé d'enseignement, HEP Vaud
- 14H30 TABLE RONDE: Des missions socio-éducatives ambitieuses pour l'accueil parascolaire: sommes-nous prêt-es?**
Vincent Eschmann, député, Parlement jurassien, membre de la commission des affaires extérieures de la formation
Fabien Fivaz, conseiller national, Canton de Neuchâtel, membre de la Commission de la science, de l'éducation et de la culture
Paola Riva Gapany, députée au Grand Conseil, Canton du Valais, présidente de l'Association valaisanne du travail social (AVALTS)
Benoît Schaller Mottas, conseiller général, Commune de Grolley-Ponthaux, président de la Fédération fribourgeoise des accueils extrascolaires
Jean François Stassen, membre de la Fédération des associations de parents d'élèves de l'enseignement obligatoire
Isabelle Widmer Bisevac, cheffe du Service des écoles et institutions pour l'enfance, Ville de Genève
- 15H00 S'engager pour les enfants: partage d'expérience**
Sophie Gardaz, directrice du Petit Théâtre à Lausanne
- 15H30 L'intérêt supérieur et la participation de l'enfant: réalité ou licorne?**
Jean Zermatten, ancien juge des mineurs, fondateur du Comité des droits de l'enfant de l'ONU
- 16H00 Et demain? Faire de l'accueil parascolaire des lieux d'avenir**
Barbara de Kerchove, cheffe du Service des écoles et du parascolaire, Ville de Lausanne et Claudia Mühlebach, cheffe du domaine parascolaire, Ville de Lausanne, vice-présidente de Pro Enfance

16H15 FIN DE LA JOURNÉE

INFOS PRATIQUES

PUBLICS

Actrices et acteurs de l'accueil de l'enfance,
du travail social, de la scolarité obligatoire
Toute personne intéressée par le domaine
de l'accueil parascolaire
Décideuses et décideurs

PRIX

80 CHF*
Membres Pro Enfance,
collaboratrices et collaborateurs Ville de Lausanne

100 CHF*
Tout public

* Le repas de midi et les cafés sont compris
dans le prix de la journée

REPAS

Le repas de midi et le café seront pris sur la magnifique
terrasse du Musée Olympique

LIEU

Musée Olympique
Quai d'Ouchy 1
1006 Lausanne

ACCÈS

Transports publics à privilégier !
Métro m2 (depuis la gare):
Arrêt Ouchy-Olympique
Parking de la Navigation : à 10 minutes

INFORMATIONS SUPPLÉMENTAIRES

info@proenfance.ch

FORMULAIRE D'INSCRIPTION

