direction des travaux

service d'urbanisme

Lausanne

PLAN PARTIEL D'AFFECTATION

CONCERNANT LES TERRAINS COMPRIS ENTRE L'AVENUE DE LA SALLAZ, LES PARCELLES N° 3203 ET 3202, L'UIOM, LA FORET DE SAUVABELIN, LE PAC N° 702, LES PARCELLES N° 7052 ET 3429, LA ROUTE DE BERNE, L'AVENUE DE LA SALLAZ ET LES PARCELLES N° 3423, 3422, 3421 ET 3420.

RADIATION PARTIELLE DES PLANS LEGALISES N° 222, 433, 549 ET 574.
RADIATION DES PLANS LEGALISES N° 619 ET 443.

PLAN
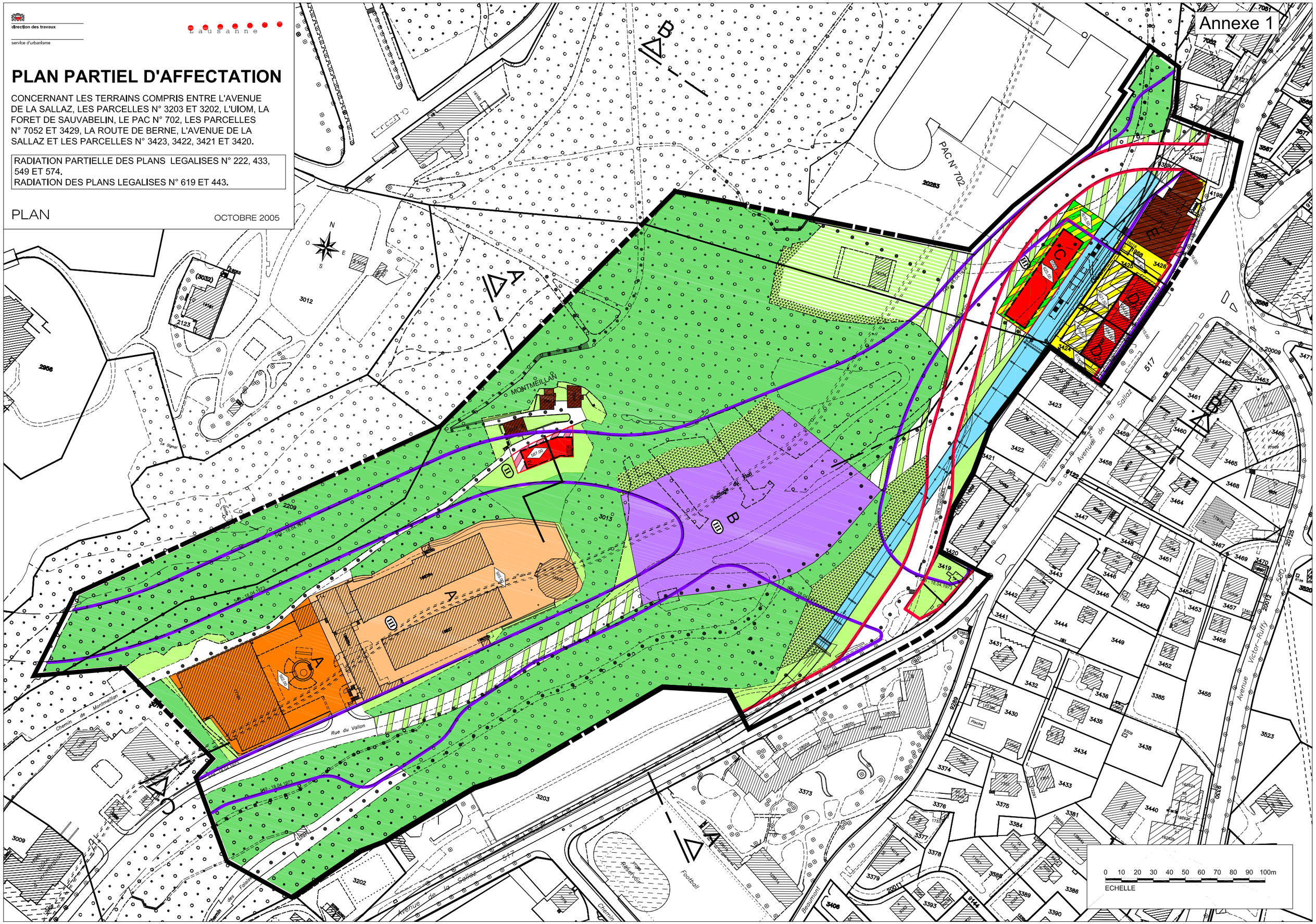
OCTOBRE 2005