

COMMUNE DE LAUSANNE

Plan 5

Mensuration numérique

Echelle 1:500

Lausanne, le 14 mars 2025

L'ingénieur géomètre breveté : Sébastien Monnier

D.T. N° 132 / 5010

N° RF :

Coordonnées moyennes: 2°53'53.50" / 1°15'2'44.0"

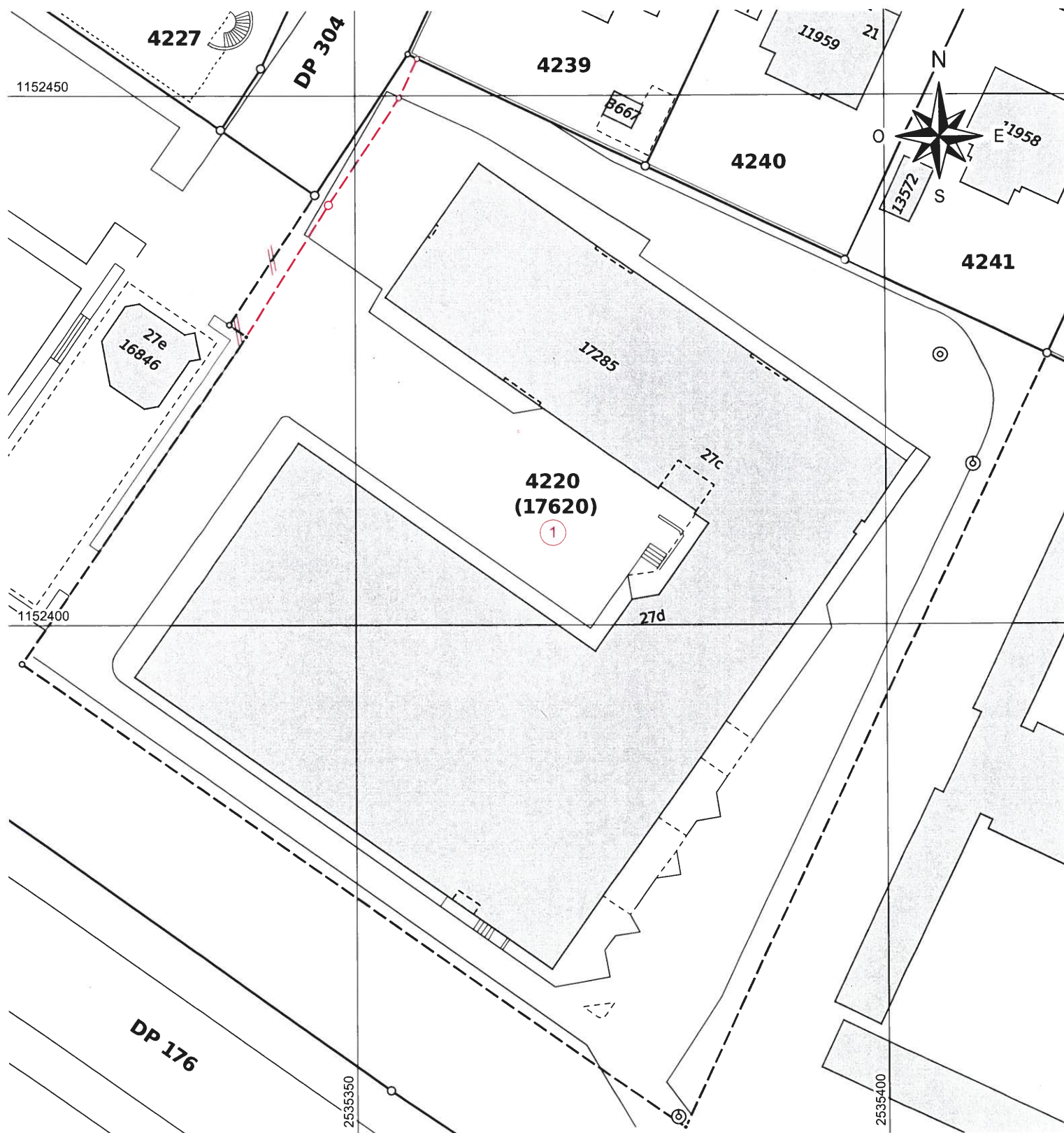

PLAN CADASTRAL - Mutation



Ville de Lausanne

Service du cadastre

Commune : LAUSANNE

Dossier technique : 132/5010

[illegible]

Contrôle de la mutation

[illegible]

Lieu et date : Lausanne, le 14 mars 2025

L'ingénieur géomètre breveté : Sébastien Monnier

Calcul de surfaces: Dossier technique

(date) :



Inscription faite au registre foncier sous n°

, le

20

Le conservateur du registre foncier:

Vérification technique

No DCG:132-25-211034.....



Date: 20.03.25 Visa: 

sa: 