

BAR



Mise au Point
N° de dossier : 210155
N° de plan : 500

Collège de la Barre
SITUATION 500

Bibliographie			
Autre Plan de Situation	5000 plan de situation	5 de plan de situation	Autre
Plan de situation	Plan de situation	Plan de situation	Plan de situation
Plan de situation	Plan de situation	Plan de situation	Plan de situation
Plan de situation	Plan de situation	Plan de situation	Plan de situation
Plan de situation	Plan de situation	Plan de situation	Plan de situation
Plan de situation	Plan de situation	Plan de situation	Plan de situation
Plan de situation	Plan de situation	Plan de situation	Plan de situation
Plan de situation	Plan de situation	Plan de situation	Plan de situation
Plan de situation	Plan de situation	Plan de situation	Plan de situation
Plan de situation	Plan de situation	Plan de situation	Plan de situation

Bibliographie			
Autre Plan de Situation	5000 plan de situation	5 de plan de situation	Autre
Plan de situation	Plan de situation	Plan de situation	Plan de situation
Plan de situation	Plan de situation	Plan de situation	Plan de situation
Plan de situation	Plan de situation	Plan de situation	Plan de situation
Plan de situation	Plan de situation	Plan de situation	Plan de situation
Plan de situation	Plan de situation	Plan de situation	Plan de situation
Plan de situation	Plan de situation	Plan de situation	Plan de situation
Plan de situation	Plan de situation	Plan de situation	Plan de situation
Plan de situation	Plan de situation	Plan de situation	Plan de situation
Plan de situation	Plan de situation	Plan de situation	Plan de situation

**Collège de la Barre
SITUATION 500**

**DA
BAR-DA-A-SIT-000**

2022.02.18

210155 2022.02.18 PLAN DE SITUATION

PH 2020-2024
Après 2025 de la part de
PAL

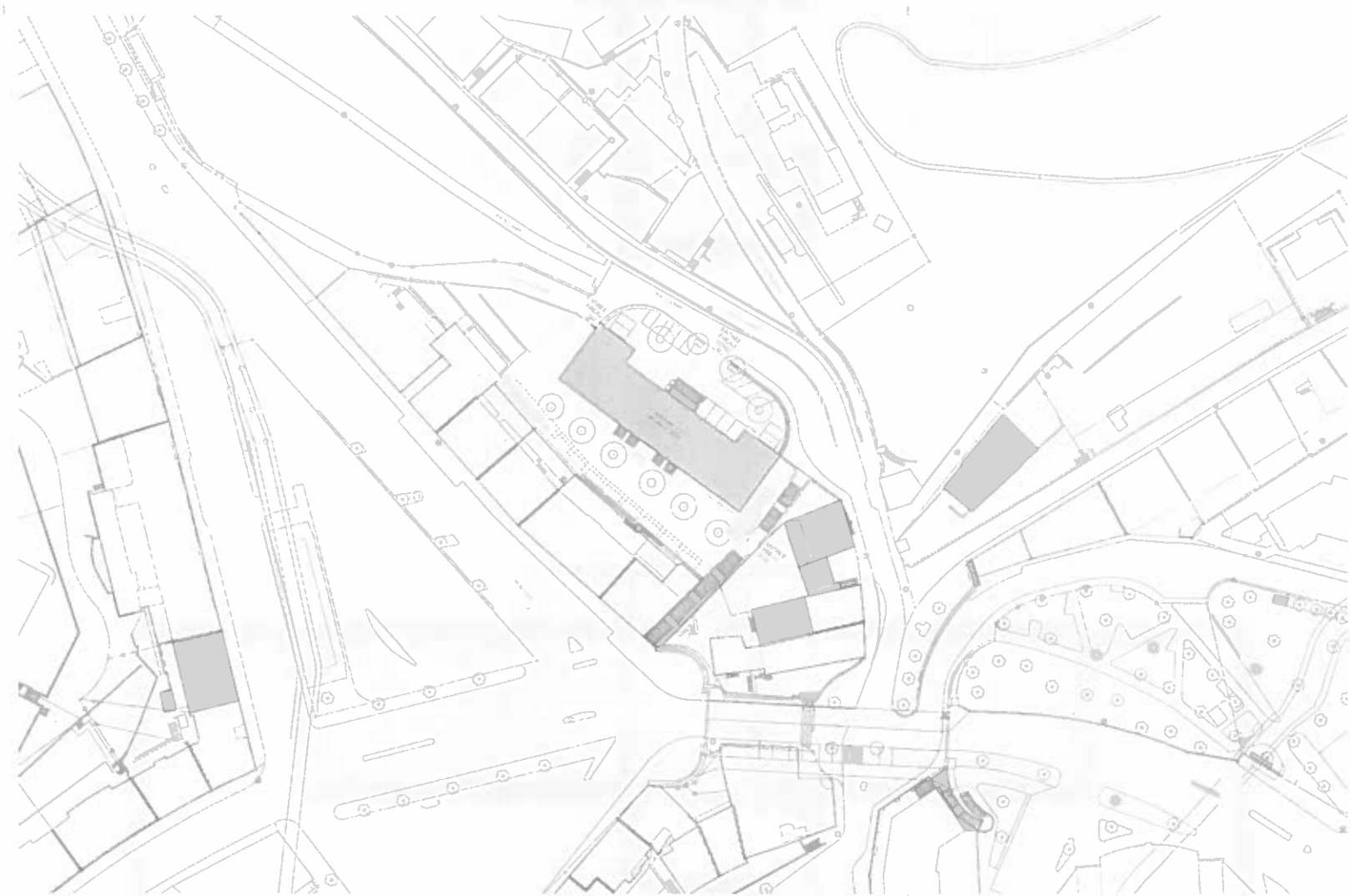



Plan de l'annexe au BAR de la Collège de la Barre. L'annexe est située à l'ouest du bâtiment principal.

Numéro	Description	Quantité	Unité
101	Local à usage de bureau	1	m ²
102	Local à usage de bureau	1	m ²
103	Local à usage de bureau	1	m ²
104	Local à usage de bureau	1	m ²
105	Local à usage de bureau	1	m ²
106	Local à usage de bureau	1	m ²
107	Local à usage de bureau	1	m ²
108	Local à usage de bureau	1	m ²
109	Local à usage de bureau	1	m ²
110	Local à usage de bureau	1	m ²
111	Local à usage de bureau	1	m ²
112	Local à usage de bureau	1	m ²
113	Local à usage de bureau	1	m ²
114	Local à usage de bureau	1	m ²
115	Local à usage de bureau	1	m ²
116	Local à usage de bureau	1	m ²
117	Local à usage de bureau	1	m ²
118	Local à usage de bureau	1	m ²
119	Local à usage de bureau	1	m ²
120	Local à usage de bureau	1	m ²

Échelle: 1/500
 Date: 2022.02.18
 Dessiné par: P.A.L.

Collège de la Barre
ETAGE SOUS-SOL / ETAGE SOUS-SOL TECHNIQUE
DA
BAR-DA-A-PL-020/030
2022.02.18
 210155 2022.02.18 PLANS ETAGE SOUS-SOL / ETAGE SOUS-SOL TECHNIQUE

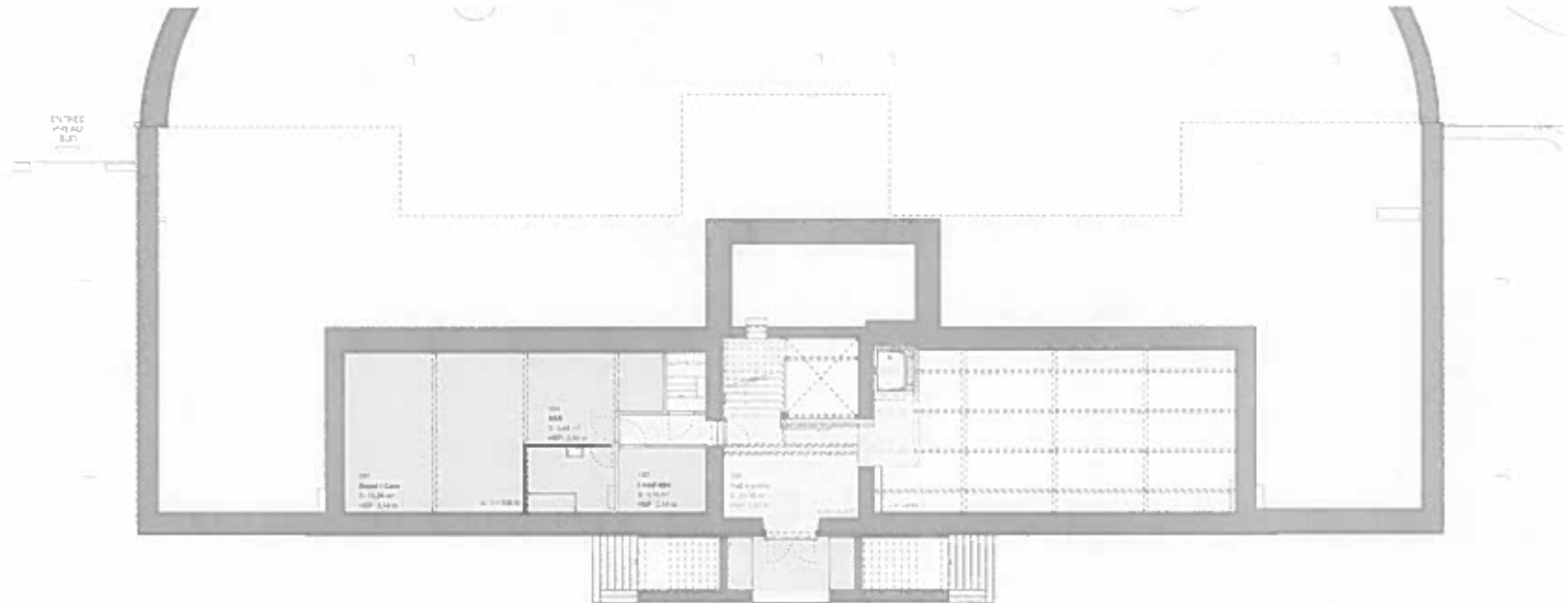

029 ETAGE SOUS-SOL

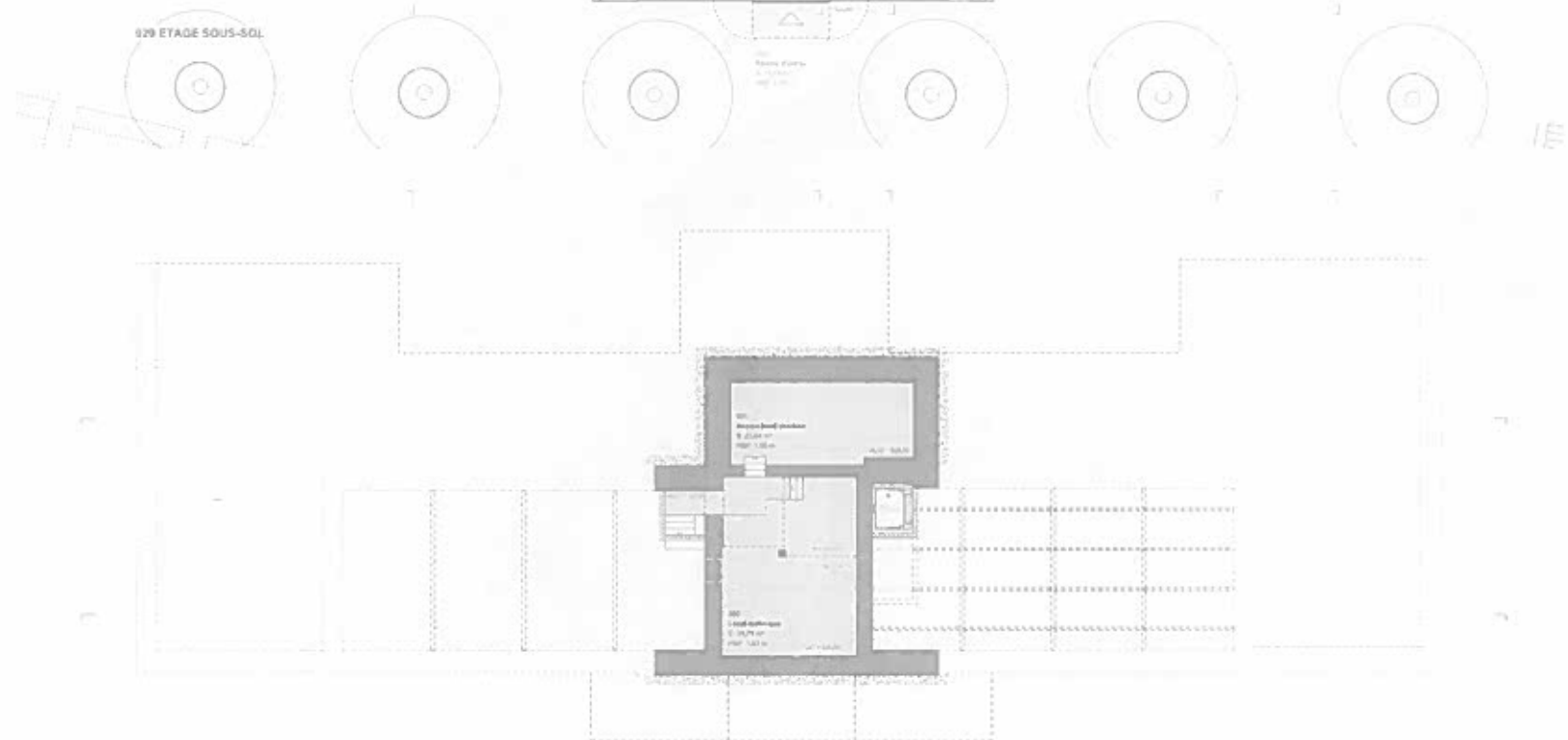

030 ETAGE SOUS-SOL TECHNIQUE



Plan de l'ouvrage

Site de l'ouvrage

01.01.01	01.01.02	01.01.03	01.01.04	01.01.05	01.01.06	01.01.07	01.01.08	01.01.09	01.01.10	01.01.11	01.01.12	01.01.13	01.01.14	01.01.15	01.01.16	01.01.17	01.01.18	01.01.19	01.01.20	01.01.21	01.01.22	01.01.23	01.01.24	01.01.25	01.01.26	01.01.27	01.01.28	01.01.29	01.01.30	01.01.31	01.01.32	01.01.33	01.01.34	01.01.35	01.01.36	01.01.37	01.01.38	01.01.39	01.01.40	01.01.41	01.01.42	01.01.43	01.01.44	01.01.45	01.01.46	01.01.47	01.01.48	01.01.49	01.01.50	01.01.51	01.01.52	01.01.53	01.01.54	01.01.55	01.01.56	01.01.57	01.01.58	01.01.59	01.01.60	01.01.61	01.01.62	01.01.63	01.01.64	01.01.65	01.01.66	01.01.67	01.01.68	01.01.69	01.01.70	01.01.71	01.01.72	01.01.73	01.01.74	01.01.75	01.01.76	01.01.77	01.01.78	01.01.79	01.01.80	01.01.81	01.01.82	01.01.83	01.01.84	01.01.85	01.01.86	01.01.87	01.01.88	01.01.89	01.01.90	01.01.91	01.01.92	01.01.93	01.01.94	01.01.95	01.01.96	01.01.97	01.01.98	01.01.99	01.02.00
----------	----------	----------	----------	----------	----------	----------	----------	----------	----------	----------	----------	----------	----------	----------	----------	----------	----------	----------	----------	----------	----------	----------	----------	----------	----------	----------	----------	----------	----------	----------	----------	----------	----------	----------	----------	----------	----------	----------	----------	----------	----------	----------	----------	----------	----------	----------	----------	----------	----------	----------	----------	----------	----------	----------	----------	----------	----------	----------	----------	----------	----------	----------	----------	----------	----------	----------	----------	----------	----------	----------	----------	----------	----------	----------	----------	----------	----------	----------	----------	----------	----------	----------	----------	----------	----------	----------	----------	----------	----------	----------	----------	----------	----------	----------	----------	----------	----------	----------	----------

Collège de la Barre
ETAGE +1 / ETAGE +2

DA
BAR-DA-A-PL-001/002
2022.02.18

210155 2022.02.18 PLANS ETAGE +1 / ETAGE +2

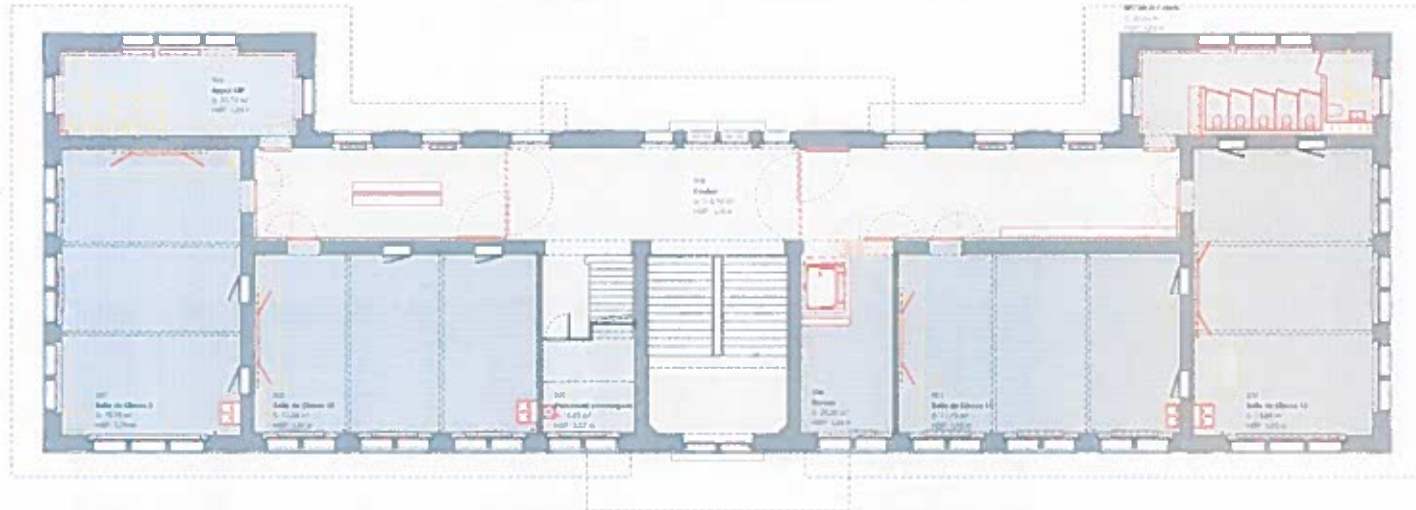

002 ETAGE +2

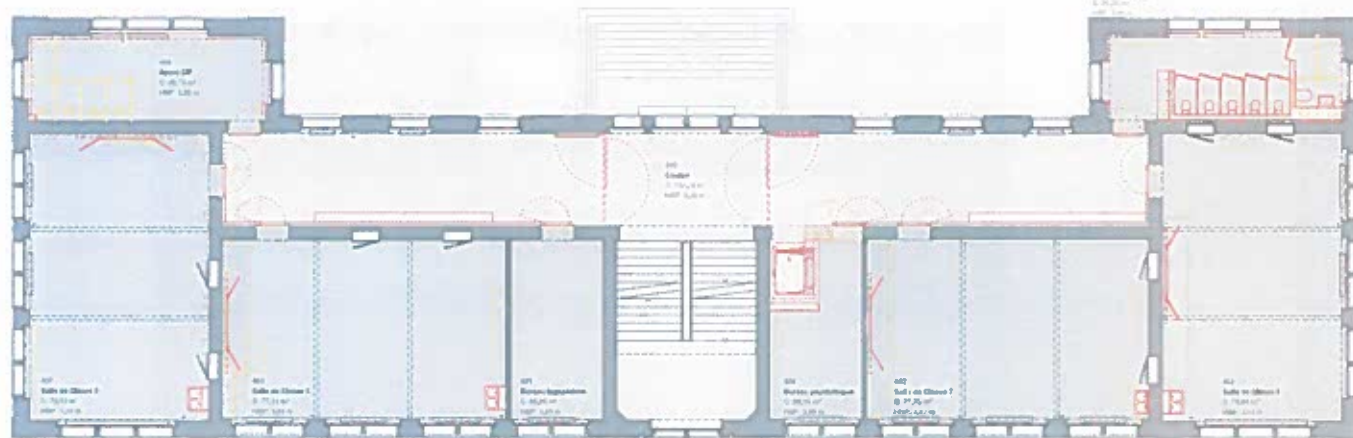

001 ETAGE +1

Pouring Table

DATE DES PLANS

P.A.L.





Item	Description	Quantity
1
2
3
4
5
6
7
8
9
10
11
12
13
14
15
16
17
18
19
20

Collège de la Barre
ETAGE REZ INF / ETAGE REZ SUP
DA
BAR-DA-A-PL-000/010
2022.02.18
110115 2022.02.18 PLANS ETAGE REZ INF / ETAGE REZ SUP

PH

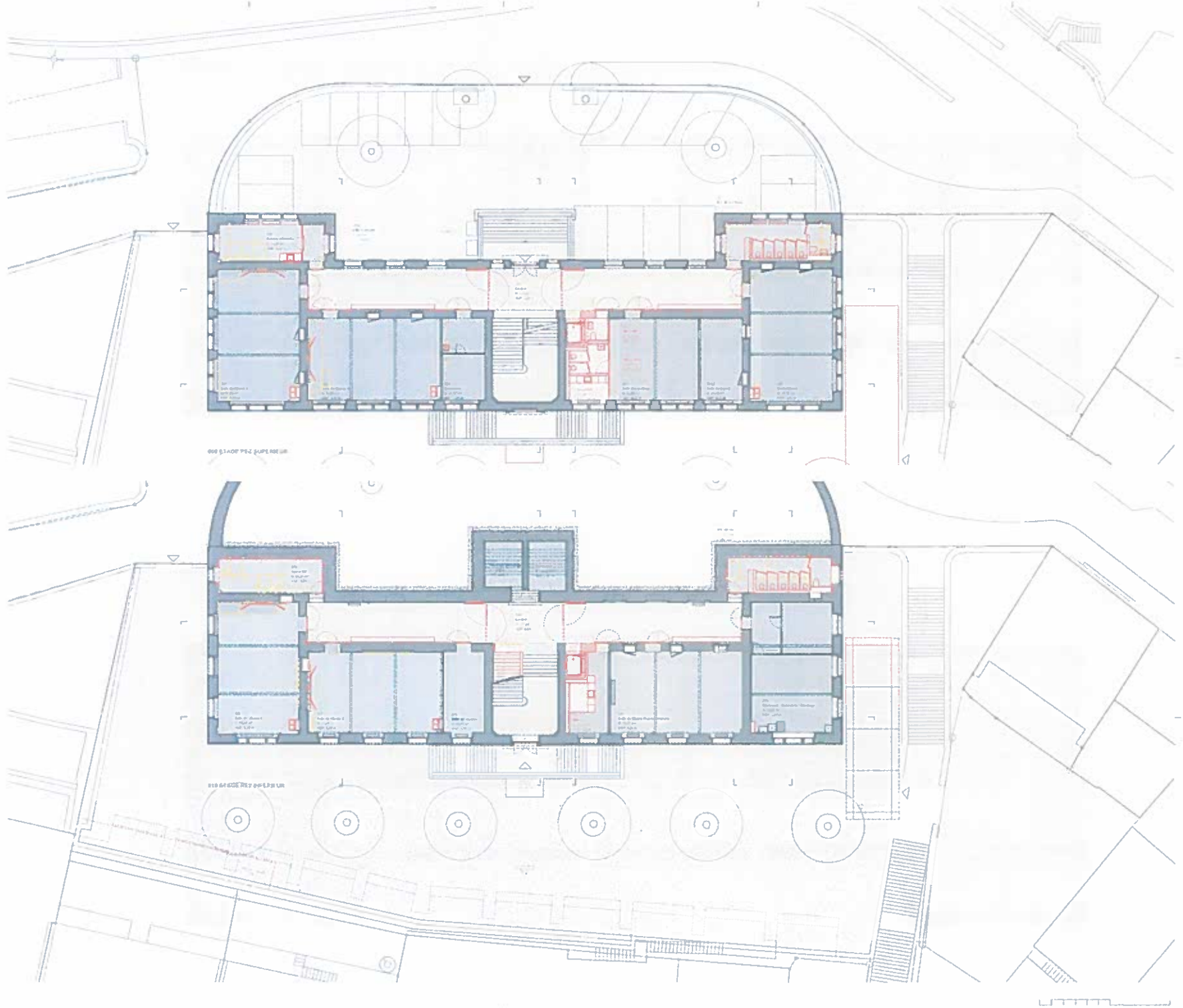

BAR



Mode de l'échelle
 1/500
 1/1000
 1/2000

Matériaux	Quantité	Unité	Notes
Acier	1000	kg	pour la structure
Béton	1000	m ³	pour les murs et planchers
Isolation	1000	m ²	pour les murs et planchers
Plâtres	1000	m ²	pour les murs et plafonds
Carrelage	1000	m ²	pour les sols
Verres	1000	m ²	pour les fenêtres
Menuiserie	1000	m	pour les portes et fenêtres
Éclairage	1000	pcs	pour les luminaires
Plomberie	1000	m	pour les tuyaux et raccords
Électricité	1000	m	pour les câbles et conduits

Barre
 1/500
 1/1000
 1/2000

**Collège de la Barre
 COMBLES**

**DA
 BAR-DA-A-PL-003
 2022.02.18**

210155 2022.02.18 PLAN COMBLES

PROJET 1/500

APR 2023 10 14 14
 P.M.

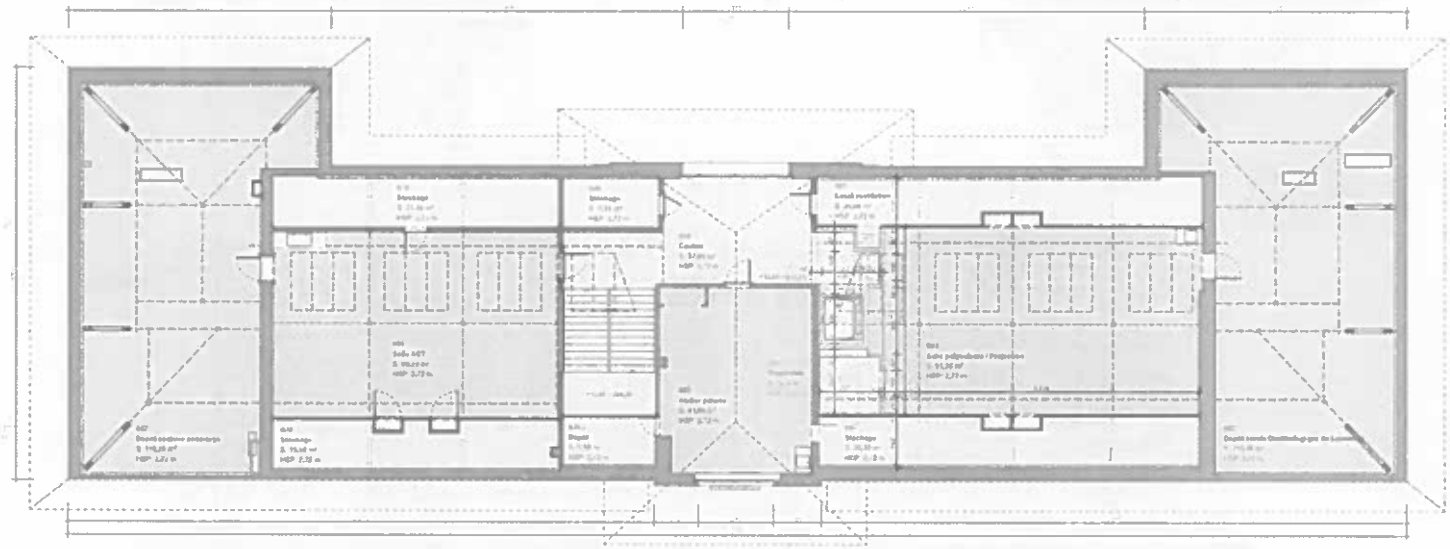

003 ETAGE COMBLES



BAR



PROJET	
NOM	COLLEGE DE LA BARRE
PROJETANT	DA
PROJETANT ADRESSE	BAR-DA-A-EL-300
PROJETANT TELEPHONE	2022.02.18
PROJETANT EMAIL	
PROJETANT REFERENCE	
PROJETANT DATE	
PROJETANT SIGNATURE	
PROJETANT COTE	
PROJETANT REMARQUES	

College de la Barre
FACADE NORD / FACADE OUEST / FACADE EST

DA
BAR-DA-A-EL-300
2022.02.18

110155 2022.02.18 FACADE NORD / FACADE OUEST / FACADE EST

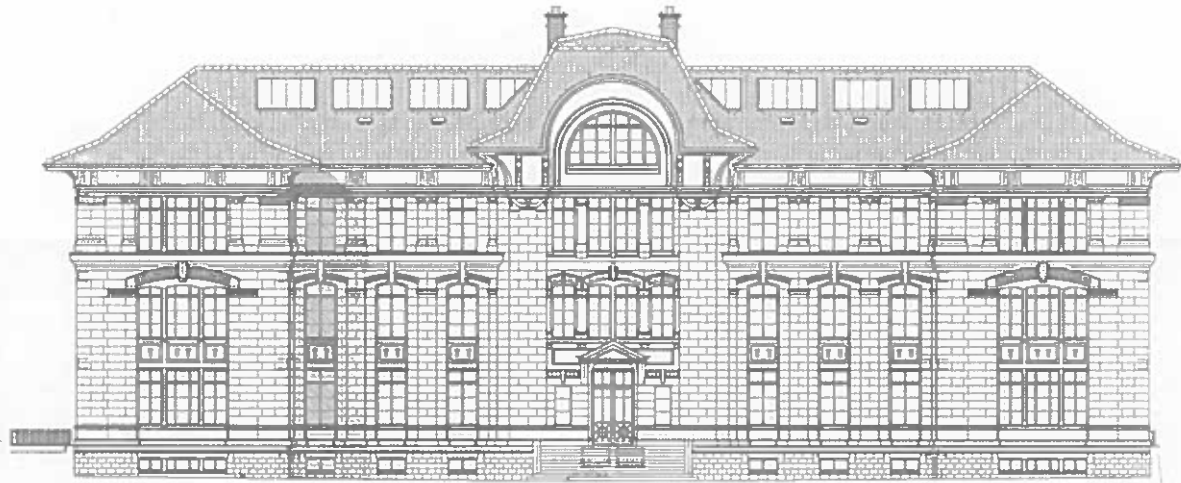

FACADE NORD



FACADE OUEST



FACADE EST

PAL

BAR



PROJET		
NOM DU PROJET	COLLEGE DE LA BARRE	
PROJETANT	DA	
DATE	2022.02.18	
DESCRIPTION		
NOM DE LA FACADE	FACADE SUD	
PROJETANT	DA	
DATE	2022.02.18	
REVISIONS		
N°	DESCRIPTION	DATE
1	PROJET INITIAL	2022.02.18

Collège de la Barre
FACADE SUD

DA
BAR-DA-A-EL-301
2022.02.18
210155 2022.02.18 FACADE SUD



FACADE SUD

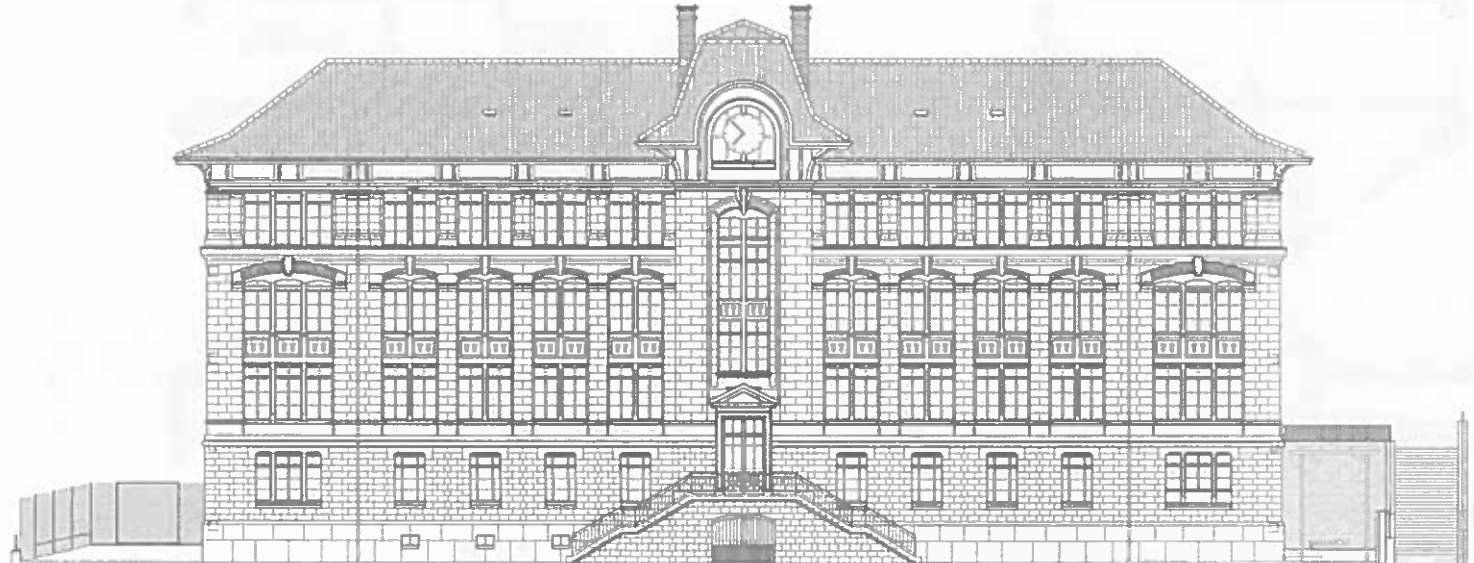

P.A.L.



BAR



Table with project details including client, architect, and dates.

Client	Collège de la Barre	Date	2022.02.18
Architect	Philippe Sève	Project	Collège de la Barre
Address	1000 Avenue de la Barre, Québec, Québec	Scale	1/50
Project	Collège de la Barre	Phase	Architectural
Project	Collège de la Barre	Phase	Architectural
Project	Collège de la Barre	Phase	Architectural
Project	Collège de la Barre	Phase	Architectural
Project	Collège de la Barre	Phase	Architectural
Project	Collège de la Barre	Phase	Architectural
Project	Collège de la Barre	Phase	Architectural
Project	Collège de la Barre	Phase	Architectural

Collège de la Barre
COUPES DD / EE / FF

Collège de la Barre
COUPES DD / EE / FF

DA
BAR-DA-A-CP-201

2022.02.18

210155 2022.02.18 COUPES DD / EE / FF



Annexe 1_page 8

