

Les seniors à Lausanne

Aperçu 2023	Seniors Effectif	Seniors Pour 100 habitants	Parts des seniors par quartier	Population totale	Part de la population par quartier
1 - Centre	1'404	10.7	6.7 %	13'076	8.7 %
2 - Maupas / Valency	1'705	12.5	8.1 %	13'671	9.1 %
3 - Sébeillon / Malley	1'282	10.8	6.1 %	11'833	7.9 %
4 - Montoie / Bourdonnette	875	10.9	4.2 %	8'047	5.4 %
5 - Montriond / Cour	1'299	15.0	6.2 %	8'640	5.8 %
6 - Sous-Gare / Ouchy	1'847	17.0	8.8 %	10'870	7.2 %
7 - Montchoisi	595	15.8	2.8 %	3'766	2.5 %
8 - Florimont / Chissiez	884	15.1	4.2 %	5'843	3.9 %
9 - Mousquines / Bellevue	419	15.2	2.0 %	2'756	1.8 %
10 - Vallon / Béthusy	835	12.7	4.0 %	6'570	4.4 %
11 - Chailly / Rovéréaz	1'929	20.0	9.2 %	9'625	6.4 %
12 - Sallaz / Vennes / Séchaud	1'895	11.7	9.0 %	16'231	10.8 %
13 - Sauvabelin	92	9.1	0.4 %	1'009	0.7 %
14 - Borde / Bellevaux	1'595	16.4	7.6 %	9'755	6.5 %
15 - Vinet / Pontaise	971	13.1	4.6 %	7'410	4.9 %
16 - Bossons / Blécherette	1'236	13.3	5.9 %	9'260	6.2 %
17 - Beaulieu / Grey / Boisy	1'528	24.1	7.3 %	6'335	4.2 %
90 - Zones foraines	530	10.4	2.5 %	5'085	3.4 %
Lausanne (y c. adresses inconnues)	20'968	14.0	100.0 %	150'130	100.0 %

Source : Ville de Lausanne, Contrôle des habitants, calculs propres OAES

Variation 1990 - 2023	Seniors			Population totale		
	Effectif 1990	Variation effectif	Variation en %	Effectif 1990	Variation effectif	Variation en %
1 - Centre	2'136	-732	-34.3 %	11'517	1'559	13.5 %
2 - Maupas / Valency	2'516	-811	-32.2 %	13'395	276	2.1 %
3 - Sébeillon / Malley	1'291	-9	-0.7 %	8'465	3'368	39.8 %
4 - Montoie / Bourdonnette	819	56	6.8 %	6'525	1'522	23.3 %
5 - Montriond / Cour	1'644	-345	-21.0 %	7'316	1'324	18.1 %
6 - Sous-Gare / Ouchy	2'297	-450	-19.6 %	10'730	140	1.3 %
7 - Montchoisi	845	-250	-29.6 %	3'734	32	0.9 %
8 - Florimont / Chissiez	1'117	-233	-20.9 %	5'237	606	11.6 %
9 - Mousquines / Bellevue	452	-33	-7.3 %	2'432	324	13.3 %
10 - Vallon / Béthusy	1'290	-455	-35.3 %	6'338	232	3.7 %
11 - Chailly / Rovéréaz	1'625	304	18.7 %	8'745	880	10.1 %
12 - Sallaz / Vennes / Séchaud	1'371	524	38.2 %	11'882	4'349	36.6 %
13 - Sauvabelin	92	0	0.0 %	244	765	313.5 %
14 - Borde / Bellevaux	1'455	140	9.6 %	9'340	415	4.4 %
15 - Vinet / Pontaise	1'490	-519	-34.8 %	7'268	142	2.0 %
16 - Bossons / Blécherette	570	666	116.8 %	6'227	3'033	48.7 %
17 - Beaulieu / Grey / Boisy	1'062	466	43.9 %	5'870	465	7.9 %
90 - Zones foraines	199	331	166.3 %	1'950	3'135	160.8 %
Lausanne (y c. adresses inconnues)	22'342	-1'374	-6.1 %	127'515	22'615	17.7 %

Source : Ville de Lausanne, Contrôle des habitants, calculs propres OAES

Classe d'âge, 2023	Total seniors 65 ans et plus	dont		0 à 19 ans	20 à 64 ans	Rapport de dépendance des seniors ⁽¹⁾
		65 à 79 ans	80 ans et plus			
1 - Centre	1'404	990	414	1'840	9'832	14.3 %
2 - Maupas / Valency	1'705	1'155	550	1'970	9'996	17.1 %
3 - Sébeillon / Malley	1'282	900	382	2'224	8'327	15.4 %
4 - Montoie / Bourdonnette	875	662	213	1'858	5'314	16.5 %
5 - Montriond / Cour	1'299	888	411	1'523	5'818	22.3 %
6 - Sous-Gare / Ouchy	1'847	1'217	630	1'730	7'293	25.3 %
7 - Montchoisi	595	393	202	596	2'575	23.1 %
8 - Florimont / Chissiez	884	584	300	1'118	3'841	23.0 %
9 - Mousquines / Bellevue	419	278	141	563	1'774	23.6 %
10 - Vallon / Béthusy	835	550	285	1'067	4'668	17.9 %
11 - Chailly / Rovéréaz	1'929	1'217	712	1'816	5'880	32.8 %
12 - Sallaz / Vennes / Séchaud	1'895	1'234	661	4'084	10'252	18.5 %
13 - Sauvabelin	92	51	41	295	622	14.8 %
14 - Borde / Bellevaux	1'595	1'057	538	2'086	6'074	26.3 %
15 - Vinet / Pontaise	971	657	314	1'029	5'410	17.9 %
16 - Bossons / Blécherette	1'236	809	427	2'279	5'745	21.5 %
17 - Beaulieu / Grey / Boisy	1'528	899	629	1'187	3'620	42.2 %
90 - Zones foraines	530	411	119	1'390	3'165	16.7 %
Lausanne (y c. adresses inconnues)	20'968	13'986	6'982	28'696	100'466	14.3 %

⁽¹⁾ Rapport de dépendance des seniors : (65 ans et plus / 20 à 64 ans), en %.
Source : Ville de Lausanne, Contrôle des habitants, calculs propres OAES

Origine, 2023	Seniors suisses		Seniors étrangers		Total seniors	
	Effectif	En %	Effectif	En %	Effectif	En %
1 - Centre	1'089	77.6 %	315	22.4 %	1'404	100.0 %
2 - Maupas / Valency	1'259	73.8 %	446	26.2 %	1'705	100.0 %
3 - Sébeillon / Malley	881	68.7 %	401	31.3 %	1'282	100.0 %
4 - Montoie / Bourdonnette	593	67.8 %	282	32.2 %	875	100.0 %
5 - Montriond / Cour	1'097	84.4 %	202	15.6 %	1'299	100.0 %
6 - Sous-Gare / Ouchy	1'506	81.5 %	341	18.5 %	1'847	100.0 %
7 - Montchoisi	480	80.7 %	115	19.3 %	595	100.0 %
8 - Florimont / Chissiez	711	80.4 %	173	19.6 %	884	100.0 %
9 - Mousquines / Bellevue	338	80.7 %	81	19.3 %	419	100.0 %
10 - Vallon / Béthusy	653	78.2 %	182	21.8 %	835	100.0 %
11 - Chailly / Rovéréaz	1'696	87.9 %	233	12.1 %	1'929	100.0 %
12 - Sallaz / Vennes / Séchaud	1'519	80.2 %	376	19.8 %	1'895	100.0 %
13 - Sauvabelin	67	72.8 %	25	27.2 %	92	100.0 %
14 - Borde / Bellevaux	1'229	77.1 %	366	22.9 %	1'595	100.0 %
15 - Vinet / Pontaise	757	78.0 %	214	22.0 %	971	100.0 %
16 - Bossons / Blécherette	935	75.6 %	301	24.4 %	1'236	100.0 %
17 - Beaulieu / Grey / Boisy	1'397	91.4 %	131	8.6 %	1'528	100.0 %
90 - Zones foraines	498	94.0 %	32	6.0 %	530	100.0 %
Lausanne (y c. adresses inconnues)	16'743	79.9 %	4'225	20.1 %	20'968	100.0 %

Source : Ville de Lausanne, Contrôle des habitants, calculs propres OAES

G1. Rapport de dépendance des seniors, quartiers lausannois ⁽¹⁾, 2023

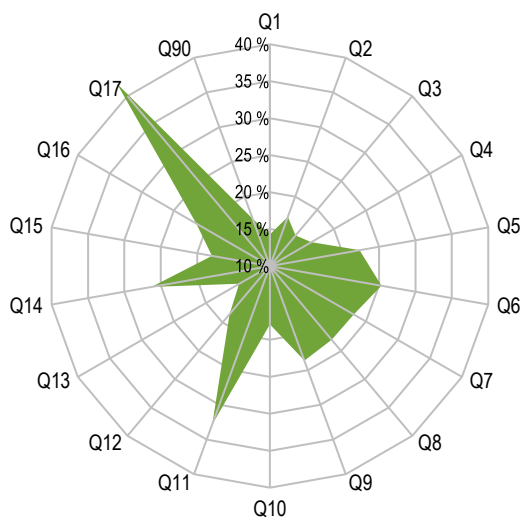

⁽¹⁾ Indique le rapport entre la population des 65 ans et plus et celle de 20 à 64 ans.
Source : Ville de Lausanne, Contrôle des habitants, calculs propres OAES

G2. Indice de grand vieillissement, quartiers lausannois ⁽¹⁾, 2023

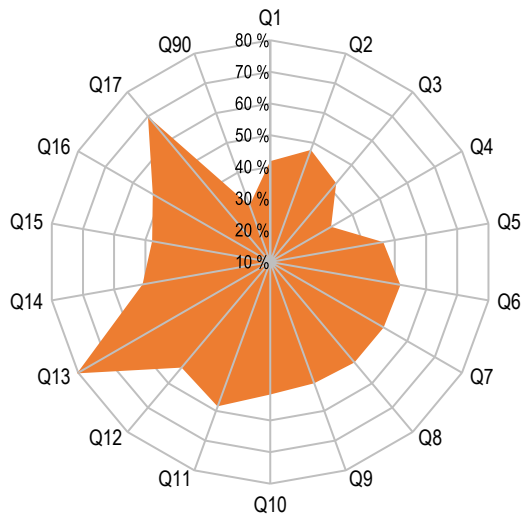

⁽¹⁾ Indique le rapport entre la population des 80 ans et plus et celle de 65 à 79 ans.
Source : Ville de Lausanne, Contrôle des habitants, calculs propres OAES

G3. Variation de l'indice de vieillissement ⁽¹⁾ des quartiers lausannois ⁽²⁾, en point, 1990 - 2023



⁽¹⁾ L'indice de vieillissement est le rapport de la population des 65 ans et plus sur celle des moins de 20 ans.

⁽²⁾ Sauvabelin non représenté dans le graphique.

Source : Ville de Lausanne, Contrôle des habitants, calculs propres OAES

G4. Densité de la population âgée de 65 à 79 ans à Lausanne, 2023

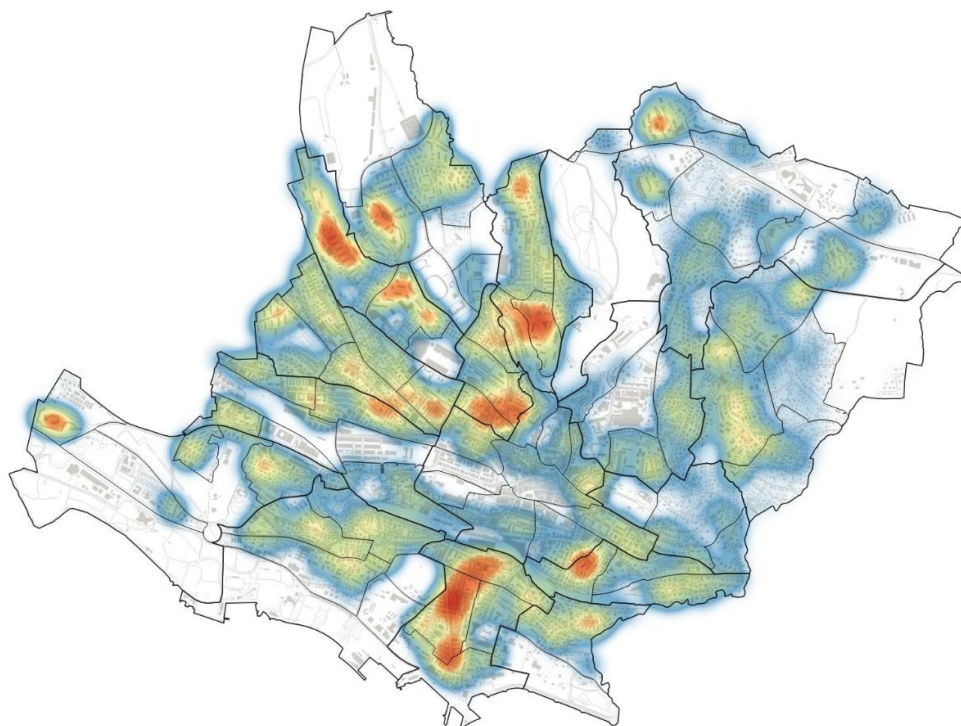

Source : Ville de Lausanne, Contrôle des habitants, calculs propres OAES, fond de carte : © Service du cadastre de la Commune de Lausanne

G5. Densité de la population âgée de 80 ans et plus à Lausanne, 2023

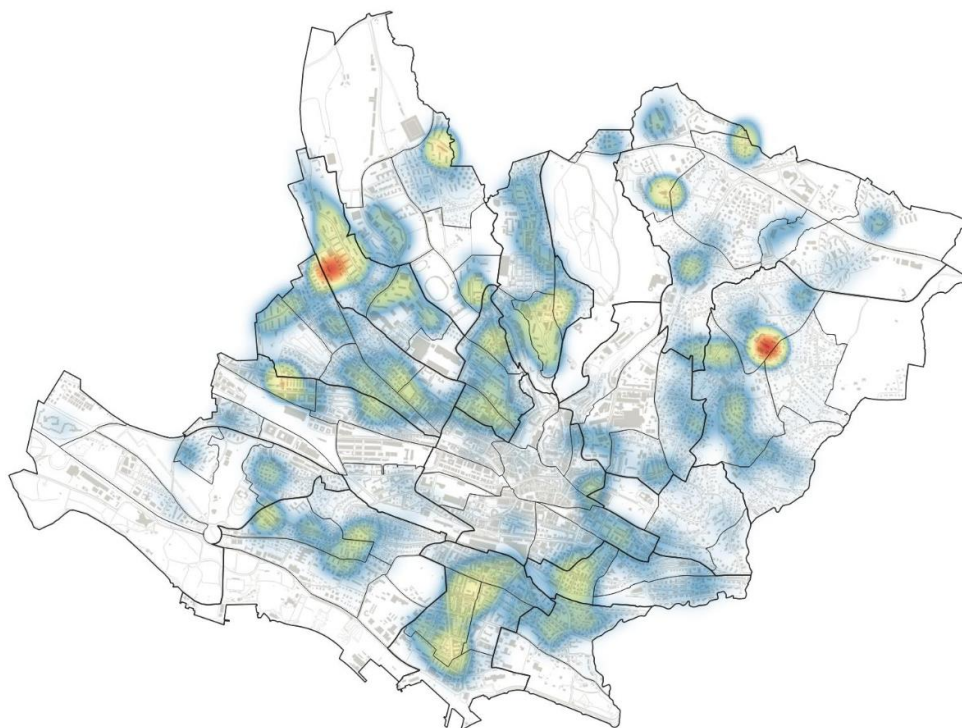

Source : Ville de Lausanne, Contrôle des habitants, calculs propres OAES, fond de carte : © Service du cadastre de la Commune de Lausanne