

2^e édition

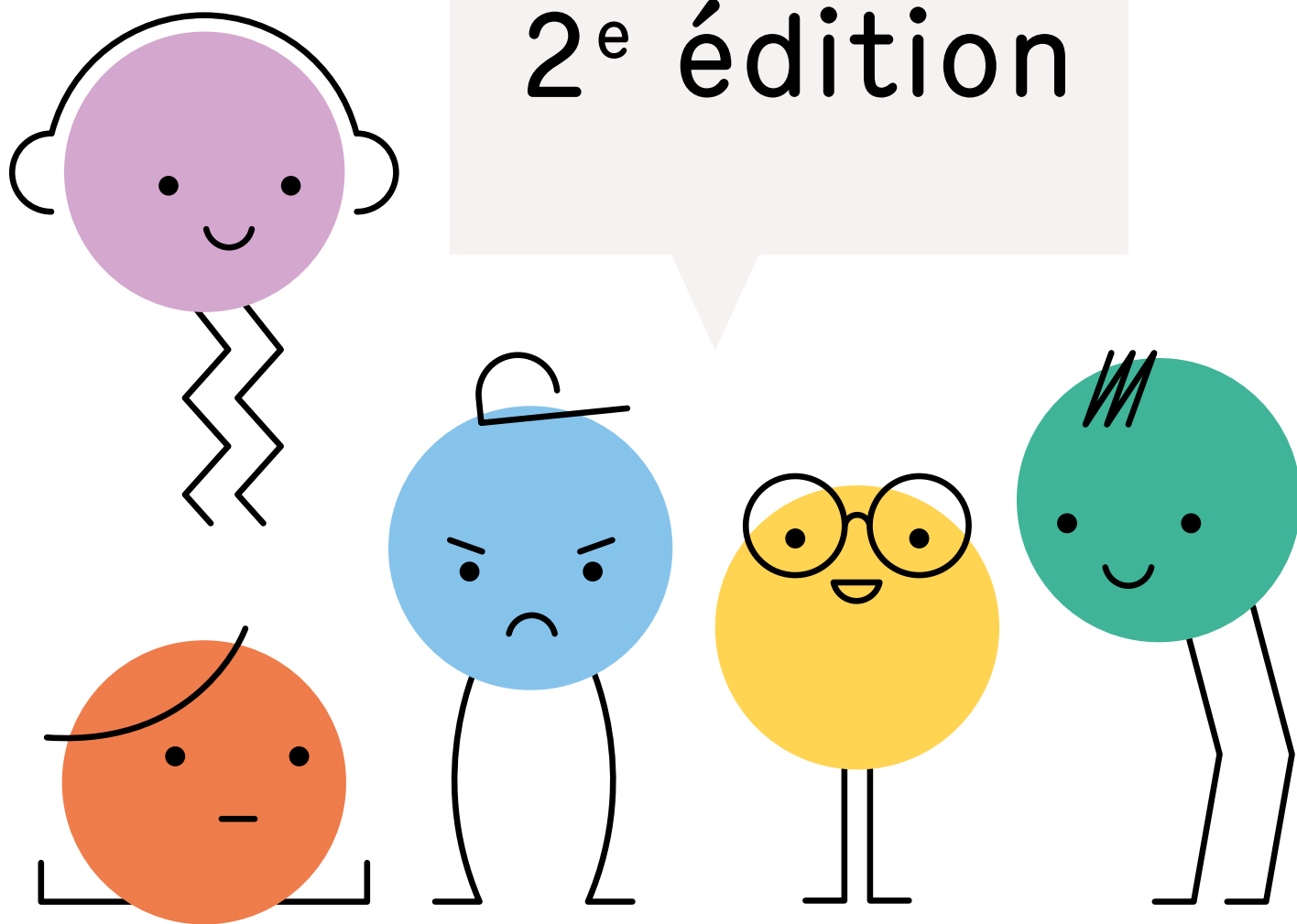

Les lieux d'accueil
parascolaire vous font
découvrir leur monde !

PROGRAMME DES ACTIVITÉS

Hip-Hop contest

Mercredi 03.06.2026 | 13h00-17h00

📍 Salle omnisports des Bergières

👤 Réservé aux familles des structures

Temps fort de la Semaine du parascolaire, le grand concours de danse hip-hop réunira les enfants des APEMS lausannois pour un après-midi inoubliable!

Depuis le mois de mars, une trentaine de groupes s'investissent dans ce projet: les enfants s'entraînent, créent leur chorégraphie et choisissent leur musique ainsi que leurs tenues. Au total, entre 150 et 200 jeunes volontaires monteront sur scène devant un public de plus de 200 personnes.

Ce concours est une grande aventure collective. Il offre aux enfants l'occasion de s'exprimer par le mouvement, de développer leur créativité, de collaborer avec les autres enfants et les équipes du parascolaire, mais aussi de découvrir les cultures urbaines présentes à Lausanne.

Les quatre membres du jury remettront un prix à chaque groupe. Ici, personne ne perd: chaque groupe recevra des encouragements et pourra être fier de partager la scène dans la joie!

Renseignements: Karina Pequignot, directrice des structures parascolaires
079 506 30 47 | karina.pequignot@lausanne.ch

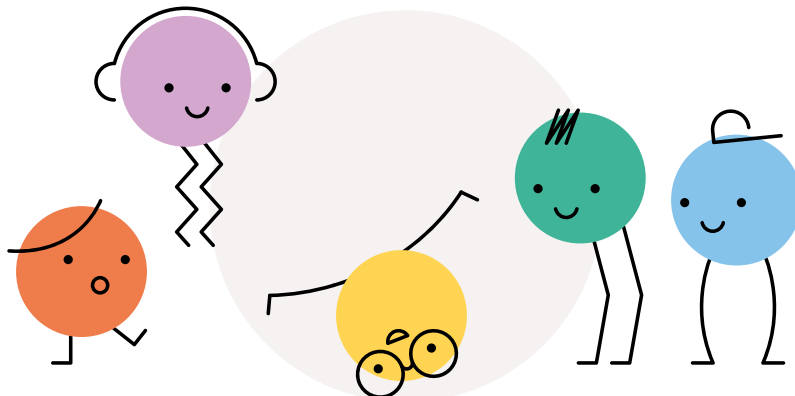

Activités proposées par les APEMS

Repas canadiens, ateliers, expos, chorégraphies, tournois, fresques collectives, ou encore petits déjeuners: pendant toute une semaine, les structures parascolaires lausannoises vous invitent à partager des moments conviviaux et à mieux faire connaissance. Certaines activités sont ouvertes au public, d'autres sont réservées aux enfants inscrits dans les structures et à leur famille.

AUBÉPINES

Let's move!

Vendredi 05.06.2026 | 15h50-17h30

📍 Cour du Collège de Beaulieu
👤 Tout public (sur inscription)

Après la sortie de l'école, la cour de Beaulieu se transformera en piste de danse géante! Tout le monde est invité à partager un moment magique et à danser ensemble.

Renseignements: bindya.akkou-equey@lausanne.ch

LE BELVÉDÈRE

Parascolaire des parents

Mardi 02.06.2026 | 17h00-20h00

📍 Accueil parascolaire 7-11P du Belvédère
👤 Réservé aux familles de la structure

Lors de cette fête de fin d'année, les jeunes se réjouissent de présenter à leurs parents les projets réalisés durant l'année et de leur faire découvrir la vie au parascolaire.

BEAULIEU

Fête de l'été

« Ces différences qui nous unissent »

Mardi 02.06.2026 | 18h00-20h00

📍 APEMS de Beaulieu
👤 Réservé aux familles de la structure

Une soirée festive autour d'un buffet canadien, de spectacles et de chants! Enfants, parents et membres de l'équipe réaliseront ensemble un grand panneau souvenir composé de photos et d'anecdotes. Apportez une photo de vous entre 6 et 10 ans.

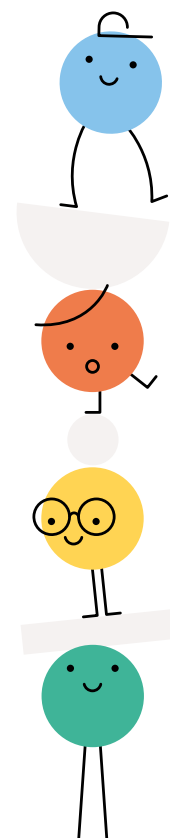

PROGRAMME DES ACTIVITÉS

BÉTHUSY

Fête de fin d'année

Jeudi 04.06.2026 | 17h30-20h30

📍 **Accueil parascolaire 7-11P de Béthusy**
👤 **Réservé aux familles de la structure**

À l'occasion de la fête de fin d'année du parascolaire de Béthusy, les parents sont invités à découvrir les lieux, participer à des jeux et revivre les moments marquants de l'année écoulée dans une ambiance conviviale.

La cour en fête

Vendredi 05.06.2026 | 16h30-18h30

📍 **Cour de l'APEMS de Béthusy**
👤 **Tout public**

La cour de l'APEMS de Béthusy s'anima au rythme de la musique, de la danse et de la peinture. Cet événement festif marquera également l'inauguration d'une cour réinventée, où la nature reprend toute sa place.

Renseignements: laura.martignago@lausanne.ch

BOISY

Première édition du journal

«La Brise de Boisy»

Lundi 01.06.2026

📍 **APEMS de Boisy**
👤 **Réservé aux familles de la structure**

Découvrez la toute première édition du journal «La Brise de Boisy», réalisée avec la participation des enfants! Le journal sera diffusé par mail et quelques exemplaires papier seront disponibles sur place.

Petit déjeuner avec les parents

Ma 02, ve 03.06.2026

7h15-7h45

📍 **APEMS de Boisy**
👤 **Réservé aux familles de la structure**

Les parents sont les bienvenus pour partager un moment autour d'un petit déjeuner ou d'un café/thé (même à l'emporter pour les plus pressés!) avant de débiter leur journée.

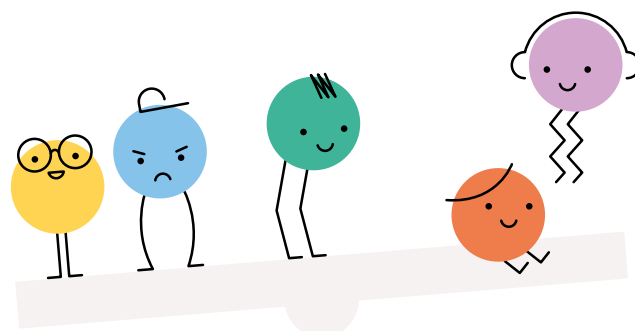

PROGRAMME DES ACTIVITÉS

CÈDRE

Apéro

Lundi 01.06.2026 | 17h00-18h15

📍 **APEMS du Cèdre**
🔒 **Réservé aux familles de la structure**

Nous invitons les parents à un moment de convivialité sur la terrasse autour de boissons sans alcool et d'une petite collation offertes.

Activité créative

Mardi 02.06.2026 | 16h45-18h00

📍 **APEMS du Cèdre**
🔒 **Tout public**

Célébrez la peinture et les couleurs à l'APEMS! Rejoignez-nous pour un atelier où détente et créativité seront au rendez-vous.

Renseignements: apemscedre@lausanne.ch

Tournoi de babyfoot

Mercredi 03.06.2026 | 17h00-18h00

📍 **APEMS du Cèdre**
🔒 **Réservé aux familles de la structure**

Envie de relever le défi, de partager un moment convivial et de montrer vos talents de champion? Nous nous réjouissons de vous accueillir pour un tournoi de babyfoot!

Petit déjeuner

Judi 04.06.2026 | 7h30-8h00

📍 **APEMS du Cèdre**
🔒 **Tout public**

Votre enfant déjeune aujourd'hui à l'APEMS du Cèdre? Profitez-en pour faire une petite pause avec lui ou elle autour d'un café et d'une tartine avant de démarrer votre journée.

Renseignements: apemscedre@lausanne.ch

Tournoi d'échecs

Vendredi 05.06.2026 | 17h00-18h00

📍 **APEMS du Cèdre**
🔒 **Réservé aux familles de la structure**

À vos pièces! Petits et grands sont invités à participer à un tournoi d'échecs où concentration, réflexion et plaisir du jeu seront au rendez-vous.

CÈDRE, ROUVRAIE ET ENTRE-BOIS

Fête de l'été

Judi 04.06.2026 | 18h30-20h30

📍 **Cour de l'école de la Rouvraie**
🔒 **Réservé aux familles de la structure**

Pour fêter l'arrivée de l'été, les équipes invitent les familles à venir découvrir le quotidien en APEMS et à partager un grand repas canadien.

CHAILLY ET PARC

Inauguration de la nouvelle cour et Chailly en folie

Judi 04.06.2026 | 16h30-19h30

📍 **Cour du collège de Chailly**
🔒 **Tout public**

Événement 2 en 1! L'inauguration de la nouvelle cour de l'école du collège de Chailly sera couplée à la 2^e édition de notre belle fête de quartier «Chailly en folie». Animations, danse, hymne de l'APEMS: tout le quartier est convié à fêter le parascolaire!

Renseignements: laure.bovay@lausanne.ch
viviane.borel@lausanne.ch

PROGRAMME DES ACTIVITÉS

CLÉMENCE

Fête des familles

Jeudi 04.06.2026 | 17h30-19h30

📍 **APEMS de Clémence**
👤 **Réservé aux familles de la structure**

Grande fête de l'été sous forme de pique-nique canadien, avec bar à mocktails et projection de courts-métrages réalisés par les enfants de l'APEMS.

Renseignements: laetitia.beney@lausanne.ch
pamela.lello@lausanne.ch

CONTIGNY

Création d'une fresque collective

Lundi 01.06.2026 | 13h00-15h00

📍 **APEMS de Contigny**
👤 **Réservé aux familles de la structure**

Les enfants de l'APEMS réaliseront ensemble une grande fresque collective.

Création de drapeaux du monde

Mardi 02.06.2026 | 17h00-18h00

📍 **APEMS de Contigny**
👤 **Réservé aux familles de la structure**

En lien avec la Coupe du Monde 2026, les enfants créeront leurs propres drapeaux de football. L'activité pourra être réalisée individuellement ou en groupe.

Tissons des liens!

Vendredi 05.06.2026 | 17h00-19h30

📍 **APEMS de Contigny**
👤 **Tout public**

De 17h à 18h, les futurs élèves de 1P et leurs familles sont conviés à des portes ouvertes sur inscription afin de découvrir les lieux et rencontrer l'équipe.

La soirée se poursuivra avec un atelier de tissage de rubans favorisant les échanges entre nouvelles et anciennes familles, puis par un pique-nique canadien accompagné d'une exposition photo retraçant les moments forts de l'année.

Renseignements: alexandra.rocha@lausanne.ch

COTEAU-FLEURI

Fête des Eterpeys

Vendredi 19.06.2026 | dès 18h30

📍 **Maison de quartier des Boveresses**
👤 **Tout public**

Un moment festif et convivial pour se retrouver, faire connaissance et partager un bon moment avec les différents membres du quartier.

L'APEMS de Coteau-Fleuri y tiendra un stand de boissons et est en charge de la propreté des lieux.

Renseignements: myriam.bonvin@lausanne.ch

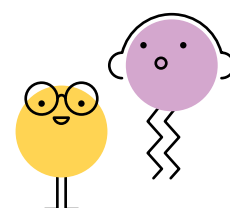

PROGRAMME DES ACTIVITÉS

LES DIABLERETS

La fresque des 1P

Lundi 01.06.2026 | 17h00-18h15

📍 **APEMS des Diablerets**
👤 **Tout public (sur inscription)**

Découvrez la fresque collective ainsi qu'une exposition de peintures réalisées par les enfants de 1P dans le but de faciliter leur intégration.

Ce moment convivial permettra également de revivre le vernissage organisé en mars dernier en présence des parents et des enseignantes et enseignants.

Renseignements: valerie.pharisa@lausanne.ch

Pique-nique des familles et troc

Jeudi 04.06.2026 | 17h00-19h00

📍 **APEMS des Diablerets**
👤 **Tout public (sur inscription)**

Venez un moment chaleureux et convivial autour d'un souper canadien! Ouvert aux familles, au quartier ainsi qu'aux enseignantes et enseignants. Les enfants organiseront également un troc de jouets, une belle occasion de donner une seconde vie à leurs trésors et de faire des trouvailles.

Renseignements: valerie.pharisa@lausanne.ch

Sortie en forêt

Vendredi 05.06.2026 | 12h00-13h45

📍 **APEMS des Diablerets**
👤 **Tout public (sur inscription)**

Tout au long de l'année scolaire, 24 enfants participent chaque semaine à des pique-niques et sorties en forêt. Venez découvrir la présentation du projet «Prestation B - En forêt par tous les temps», riche en découvertes et en aventures.

Renseignements: valerie.pharisa@lausanne.ch

ÉGLANTINE FLORIMONT

Fête foraine

Mardi 02.06.2026 | 17h30-19h30

📍 **APEMS d'Églantine, antenne de Florimont**
👤 **Réservé aux familles de la structure**

Grande fête foraine organisée en collaboration avec certains parents et les enfants de l'antenne.

Renseignements: linamargarita.romano@lausanne.ch

ÉGLANTINE

Fête foraine

Jeudi 04.06.2026 | 17h30-19h30

📍 **APEMS d'Églantine**
👤 **Réservé aux familles de la structure**

Grande fête foraine organisée en collaboration avec certains parents et les enfants de l'antenne.

Renseignements: linamargarita.romano@lausanne.ch

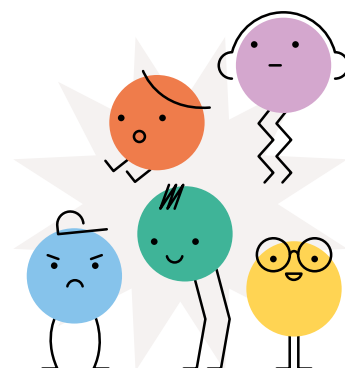

PROGRAMME DES ACTIVITÉS

ELISA SERMENT ET LOUP

Petit déjeuner avec les parents

Lu 01, ma 02, je 04.06.2026

7h15-8h15

📍 **APEMS Elisa Serment**
👤 **Tout public**

Autour d'un café et d'une tartine, venez partager un moment simple et convivial pour échanger, faire connaissance et commencer la journée en douceur.

Renseignements: catarina.castro@lausanne.ch
nino.simonishviligarcia@lausanne.ch

Inauguration de la maison de quartier et APEMSTIVAL

Vendredi 19.06.2026 | 17h30-21h00

📍 **Maison de quartier des Plaines-du-Loup**
👤 **Réservé aux familles de la structure**

Les Plaines-du-Loup seront en fête pour célébrer l'inauguration de la maison de quartier et l'APEMSTIVAL! Au programme: animations, stands, rencontres et festivités pour petits et grands.

Renseignements: catarina.castro@lausanne.ch
nino.simonishviligarcia@lausanne.ch

LES FALAISES

APEMS'TIVAL

Vendredi 05.06.2026 | 17h00-20h00

📍 **Devant l'APEMS des Falaises**
👤 **Tout public**

Avec scène de musique, danse, repas canadien et bar à boissons! Ouvert aux familles ainsi qu'aux habitantes et habitants du quartier.

Renseignements: malika.schumacher@lausanne.ch

FLORÉAL

Fête des familles et inauguration de la boîte à livres

Vendredi 29.05.2026 | 18h30

📍 **Jardin du quartier**
👤 **Sur invitation**

À l'occasion de la fête des familles, venez inaugurer la nouvelle boîte à livres installée au cœur du jardin de quartier!

Renseignements: floreal.apems@lausanne.ch

Initiation au jeu Pokémon

Vendredi 05.06.2026 | 17h30-20h00

📍 **APEMS de Floréal**
👤 **Sur invitation**

Le phénomène Pokémon s'invite à l'APEMS! Nos jeunes Pokémaniacs se réjouissent de faire découvrir ce jeu stratégique devenu incontournable à leurs parents et de partager avec eux leur passion.

Renseignements: floreal.apems@lausanne.ch

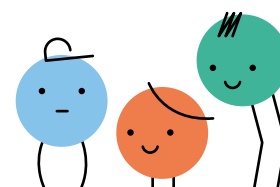

PROGRAMME DES ACTIVITÉS

GRAND-VENNES

Décoration d'un mur

Toute la semaine

12h00-14h00 et 15h30-18h00

📍 **Accueil parascolaire 7-11P de Grand-Vennes**
🔗 **Réservé aux familles de la structure**

Selon la météo du jour et l'avancée du projet, une délégation de jeunes du parascolaire, accompagnée du centre d'animation socioculturel et de graffeuses et graffeurs confirmés, décorera les murs proches du terrain de basket. Un projet artistique collectif à ne pas manquer!

Renseignements: samuel.roy@lausanne.ch

Match de foot 8P

Jeudi 04.06.2026 | 12h00-14h00

📍 **APEMS de Grand-Vennes**
🔗 **Réservé aux familles de la structure**

Après le match de foot des filles organisé en collaboration avec Riant-Pré, place aux garçons de 8P, qui relèveront à leur tour le défi!

Renseignements: samuel.roy@lausanne.ch

Olympiades et bal masqué

Ma 09 et me 11.06.2026

12h00-14h00 et 15h30-18h00

📍 **APEMS de Grand-Vennes**
🔗 **Réservé aux familles de la structure**

Vos enfants se mobilisent pour préparer les olympiades de Grand-Vennes et un grand bal masqué pour fêter la fin de l'année. Venez leur donner un coup de main!

Renseignements: samuel.roy@lausanne.ch

MAILLE

Fête de l'été

Mardi 02.06.2026 | 17h30-19h00

📍 **APEMS Maille**
🔗 **Réservé aux familles de la structure**

Pour clore l'année de manière festive, les familles sont conviées à venir partager un repas canadien et à créer des médailles parents-enfants.

Renseignements: pamelal.ello@lausanne.ch
laetitia.beney@lausanne.ch

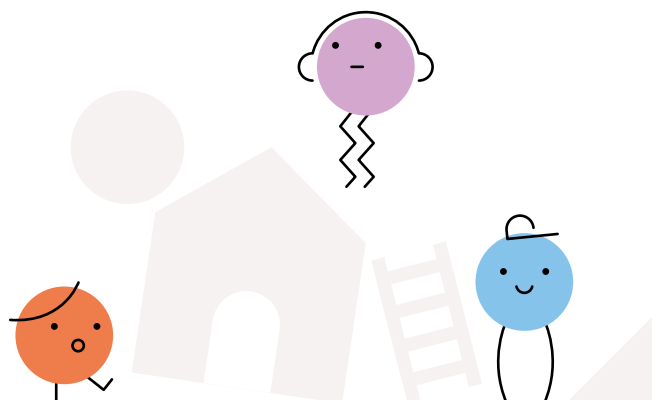

PROGRAMME DES ACTIVITÉS

MALLEY

Petit déjeuner découverte

Toute la semaine | 7h00-8h00

📍 APEMS Malley - antenne Bourdonnette
👤 Tout public

Les habitantes et les habitants du quartier ainsi que les partenaires de l'APEMS sont conviés à venir partager un petit déjeuner avec les enfants et les équipes. Au menu : découverte du monde de l'APEMS!

Renseignements: karina.pequignot@lausanne.ch

Projection de film

Mardi 02.06.2026 | 17h00-18h15

📍 APEMS Malley - antenne Pyramides
👤 Réservé aux familles de la structure

Entre février et mai 2026, des enfants du groupe ont réalisé un film sur leur propre initiative. Ils et elles ont imaginé le scénario, puis l'ont réalisé avec l'aide des membres de l'équipe éducative. Un projet qui illustre les forces de la démarche participative!

Renseignements: karina.pequignot@lausanne.ch

Projection de film

Vendredi 05.06.2026 | 17h00-18h15

📍 APEMS Malley - Maison-mère
👤 Réservé aux familles de la structure

Entre octobre 2025 et mars 2026, des enfants du groupe ont réalisé un film sur leur propre initiative. Ils et elles ont imaginé le scénario, puis l'ont réalisé avec l'aide des membres de l'équipe éducative. Un projet qui illustre les forces de la démarche participative!

Renseignements: karina.pequignot@lausanne.ch

MONTOLIVET

Soirée de présentation du cross

Mercredi 03.06.2026 | 19h00-20h30

📍 APEMS Montolivet
👤 Tout public

Une soirée pour en savoir plus sur le cross qui se déroulera le 12 septembre prochain dans tout le quartier. Cet événement exceptionnel est organisé par l'APEMS de Montolivet, en partenariat avec l'association Envie Montchoisi.

Renseignements: nicolas.crevoisier@lausanne.ch

Fête de l'été

Jeudi 04.06.2026 | 18h00-21h30

📍 APEMS Montolivet
👤 Tout public

Nous avons le plaisir d'organiser une soirée conviviale réunissant les enfants, les parents et l'équipe autour d'un repas canadien avec grillades. Une belle occasion de partager un moment chaleureux et d'apprendre à mieux se connaître!

Renseignements: nicolas.crevoisier@lausanne.ch

Finale du tournoi de football

Jeudi 04.06.2026 | 18h30-19h00

📍 APEMS Montolivet
👤 Tout public

Venez encourager les joueuses et les joueurs lors de cette finale du tournoi de football, qui se promet d'être mémorable!

Renseignements: nicolas.crevoisier@lausanne.ch

Concours Top chef

Vendredi 05.06.2026 | 12h00-13h30

📍 APEMS Montolivet
👤 Tout public

Ne manquez pas la grande finale du concours Top chef, avec jury d'expertes et d'experts!

Renseignements: nicolas.crevoisier@lausanne.ch

PROGRAMME DES ACTIVITÉS

MONTRIOND

Exposition de photos et chorégraphie Jeudi 04.06.2026 | 18h00-20h00

📍 **APEMS de Montriond**
👤 **Réservé aux familles de la structure**

Une jolie soirée en perspective! Au programme: exposition de photos sur les différents lieux de l'APEMS, rétrospective des événements de l'année scolaire 2025-2026, chorégraphie du contest de danse et repas canadien.

PIERREFLEUR

À la découverte de mes futurs lieux de vie parascolaire Toute la semaine | 12h00-14h00

📍 **APEMS de Pierrefleur**
👤 **Réservé aux familles de la structure**

Durant les pauses de midi, les enfants auront l'occasion de s'immerger dans leurs futurs lieux de vie: à l'APEMS pour les futurs 1-2P, et au parascolaire des Bergières pour les futurs 3P-5P-6P-7P.

Renseignements: nicole.reynardgaspoz@lausanne.ch
cécile.favre@lausanne.ch

Fête de l'été

Jeudi 04.06.2026 | 17h30-19h00

📍 **APEMS de Pierrefleur, antenne St-Matthieu**
👤 **Réservé aux familles de la structure**

Pour fêter l'arrivée des beaux jours, l'antenne St-Matthieu de l'APEMS Pierrefleur vous convie à une grande garden-party. Venez nombreuses et nombreux!

Renseignements: nicole.reynardgaspoz@lausanne.ch
cécile.favre@lausanne.ch

LA PONTAISE

L'artbyrinthe Toute la semaine | 17h00-18h30

📍 **APEMS de la Pontaise**
👤 **Réservé aux familles de la structure**

Partez à la découverte des œuvres d'art réalisées par les enfants à travers un labyrinthe créatif et poétique. Vous pourrez également déguster un sirop de fleurs de sureau préparé par les enfants, tout en découvrant les photos de l'atelier sirop.

Renseignements: barnie.webb@lausanne.ch
delphine.valley@lausanne.ch

Atelier de colliers de bonbons Mardi 02.06.2026 | 17h00-18h30

📍 **APEMS de la Pontaise**
👤 **Réservé aux familles de la structure**

Petits et grands gourmands sont invités à participer à un atelier de confection de colliers de bonbons!

Renseignements: barnie.webb@lausanne.ch
delphine.valley@lausanne.ch

LES PLAINES

Et sinon? Qu'est-ce qu'on y fait? Mardi 02.06.2026 et midis de la semaine | 17h00-18h30

📍 **APEMS des Plaines**
👤 **Réservé aux familles de la structure**

Le mardi 2 juin, les familles sont invitées à des portes ouvertes avec présentation de la BD réalisée par et pour les enfants de l'APEMS des Plaines.

Au programme également: exposition photo rétrospective du 2e semestre, gourmandises préparées par les enfants et représentation des chorégraphies du Dance contest.

Tout au long de la semaine, les enfants inviteront leurs enseignantes et enseignants à partager un repas à l'APEMS.

PROGRAMME DES ACTIVITÉS

PRIMAFLORA

Souper canadien et atelier de cyanotype

Vendredi 05.06.2026 | 18h00-20h30

📍 Parc des Lavandières
👤 Réservé aux familles de la structure

Les familles sont conviées à un souper canadien au Parc des Lavandières, avec présentation de la chorégraphie du groupe des «Girls» et découverte de la technique photographique du cyanotype.

Renseignements: angela.freudiger@lausanne.ch

RIANT-PRÉ

Show de Riant-Pré

Vendredi 29.05.2026 | 18h00-20h00

📍 Aula de Béthusy
👤 Tout public

Spectacle de fin d'année monté par des enfants de l'APEMS. Danse et chant au programme! Apéritif après le spectacle.

Renseignements: marielle.froidevaux@lausanne.ch
marcela.silva@lausanne.ch

Apéro des parents

Mercredi 03.06.2026 | 14h30-15h30

📍 APEMS de Riant-Pré
👤 Tout public (sur inscription)

Un espace convivial d'échange thématique entre parents. Le thème du moment: les émotions. L'animation est menée par deux éducatrices de l'APEMS.

Renseignements: marielle.froidevaux@lausanne.ch
marcela.silva@lausanne.ch

Découverte de l'APEMS

Mercredi 03.06.2026 | 09h00-10h00

📍 APEMS de Riant-Pré
👤 Réservé aux familles de la structure

Les enfants du préscolaire et leurs familles sont conviées à venir découvrir les espaces qui les verront grandir dès le mois d'août.

Renseignements: marielle.froidevaux@lausanne.ch
marcela.silva@lausanne.ch

Venez sur la place!

Jeudi 04.06.2026 | 16h00-18h00

📍 Quartier des Fiches Nord
👤 Tout public

L'APEMS sort dans le quartier! En collaboration avec d'autres membres du quartier des Fiches Nord, un lieu de rencontre éphémère au cœur du quartier est proposé par les enfants de 6P de l'antenne Fourmi. Tous les jeudis après-midi de mai et de juin.

Renseignements: marielle.froidevaux@lausanne.ch
marcela.silva@lausanne.ch

SÉVELIN

Fête sur le thème

« Mon voyage à Sévelin »

Jeudi 04.06.2026 | 17h30-20h00

📍 APEMS de Sévelin
👤 Réservé aux familles de la structure

L'antenne de Sévelin vous invite à un repas canadien. Les enfants présenteront leurs créations sur le thème «Mes aventures à Sévelin», accompagnées de chants, danses et d'une fresque collective réalisée avec les parents.

PROGRAMME DES ACTIVITÉS

VERS-CHEZ-LES-BLANCS

Jeux de société

Lu 01, ma 02, je 04, ve 05.06.2026
12h00-14h00

📍 **APEMS Vers-chez-les-Blancs - antenne Chevreuils**
👤 **Réservé aux familles de la structure**

Les enfants des Chevreuils peuvent apporter leurs jeux de société préférés et les faire découvrir aux autres enfants et familles de l'APEMS.

Renseignements: guillaume.seiler@lausanne.ch
vanessa.bridelfurno@lausanne.ch

Démonstration de hula-hoop

Lundi 01.06.2026 | 16h00-17h00

📍 **APEMS Vers-chez-les-Blancs - antenne Casa**
👤 **Tout public**

Venez admirer les talents des enfants de la Casa lors d'une démonstration de hula-hoop! Le public est également invité à participer et à se laisser emporter par le rythme et le plaisir du mouvement.

Renseignements: guillaume.seiler@lausanne.ch
vanessa.bridelfurno@lausanne.ch

Découvre les chevreuils

Mercredi 03.06.2026 | 13h30-17h30

📍 **APEMS Vers-chez-les-Blancs - antenne Chevreuils**
👤 **Tout public**

Venez découvrir le merveilleux lieu qu'est l'antenne Chevreuils de l'APEMS de Vers-chez-les-Blancs! L'équipe éducative vous accueillera avec plaisir pour partager des activités enrichissantes, pensées autant pour les enfants que pour les parents.

Renseignements: guillaume.seiler@lausanne.ch
nadir.dhahbi@lausanne.ch

Initiation au Mülkky

Jeudi 04.06.2026 | 16h00-17h30

📍 **APEMS Vers-chez-les-Blancs - antenne Pavillon**
👤 **Réservé aux familles de la structure**

Les enfants de l'antenne Pavillon vous proposent une initiation au Mülkky, puis vous mettront au défi!

Renseignements: guillaume.seiler@lausanne.ch
sacha.gaillard@lausanne.ch

Rallye de voitures en carton

Vendredi 05.06.2026 | 16h30-18h00

📍 **APEMS Vers-chez-les-Blancs**
👤 **Réservé aux familles de la structure**

Les enfants de l'APEMS ont imaginé et construit d'incroyables véhicules en carton de toutes les formes! Venez admirer leurs créations puis participez à un rallye familial au cœur de la forêt du Jorat.

Renseignements: vanessa.bridelfurno@lausanne.ch
melinda.perret-jeanneret@lausanne.ch

Repas canadien

Vendredi 05.06.2026 | 18h00-19h30

📍 **APEMS Vers-chez-les-Blancs - antenne Chevreuils**
👤 **Réservé aux familles de la structure**

L'antenne des Chevreuils vous invite à partager un repas canadien convivial, accompagné de parties de Mülkky pour petits et grands.

Renseignements: guillaume.seiler@lausanne.ch
vanessa.bridelfurno@lausanne.ch

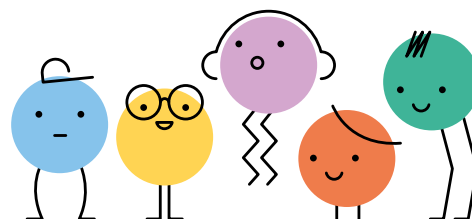

VILLAMONT

Rallye « Tour du monde »

Toute la semaine | 12h00-14h00

📍 **Accueil parascolaire 7-11P de Villamont**

👤 **Réservé aux enfants de la structure**

Un super rallye pour résoudre des énigmes, réfléchir aux différences et s'ouvrir aux autres cultures.

Fête de l'été

Vendredi 05.06.2026 | 18h00-20h00

📍 **Accueil parascolaire 7-11P de Villamont**

👤 **Réservé aux familles de la structure**

Venez partager un repas canadien et un moment convivial! Chaque famille est invitée à amener une spécialité de son pays d'origine.

